

CORSO TEORICO-PRATICO



Corso base di parodontologia clinica

DOTT. DIEGO CAPRI

Con la partecipazione della Dott.ssa Alice Bolini

Dental Trey Fiumana, giugno - novembre 2025

 **FRADEANI**
EDUCATION

Corso base di parodontologia clinica 2025

Mod. 1: 19-20-21 giugno (aperto agli igienisti con quota ridotta)

Mod. 2: 18-19 luglio

Mod. 3: 5-6 settembre

Mod. 4: 3-4 ottobre

Mod. 5: 14-15 novembre

Il programma, articolato in 5 incontri di 2 giorni ciascuno (il primo modulo è di 3 giorni), copre tutti i temi fondamentali della disciplina parodontale, partendo dalla diagnosi con la nuova classificazione delle malattie parodontali introdotta nel 2018, fino a coprire tutti gli aspetti della terapia clinica parodontale non chirurgica e chirurgica.

Nel corso degli ultimi anni molte sono state le novità che hanno arricchito la parodontologia, sia dal punto di vista scientifico che clinico-terapeutico. Il parodontologo dispone oggi di linee guida terapeutiche condivise ed approvate, la cui applicazione è in grado di

50 CREDITI ECM TRAMITE FAD

migliorare significativamente la qualità della vita, correlata allo stato di salute del cavo orale del paziente. Con la fine della terapia attiva del paziente inizia la sfida del mantenimento dei risultati negli anni a venire, particolare risalto sarà, pertanto, riservato all'importanza della terapia parodontale di supporto.

Il controllo della parodontite, malattia associata a severe patologie sistemiche, attraverso la riduzione del carico infiammatorio del paziente migliora sia la qualità che l'aspettativa di vita del paziente. Diventa pertanto fondamentale che all'interno di uno studio odontoiatrico vengano creati adeguati percorsi di diagnosi e



cura del paziente parodontale.

Dall'importanza della diagnosi precoce dei casi meno severi di malattia, alla gestione parodontale e protesica dei casi di multidisciplinari di stadio 4, nulla sarà trascurato. I partecipanti saranno condotti in un percorso formativo che consenta loro di formulare una corretta diagnosi, assegnare un'accurata prognosi ed impostare un appropriato piano di cura in linea con gli obiettivi della terapia parodontale. Il relatore avvalendosi della importante collaborazione degli altri componenti del team, dedicato alla cura del paziente parodontale, desidera trasmettere un metodo di lavoro scientificamente solido e comprovato da oltre 20 anni di attività clinica parodontale.

Obiettivo:

Il Corso si rivolge ai colleghi che desiderino apprendere tutto quanto necessario alla diagnosi e cura delle malattie parodontali, a vantaggio della preservazione della dentatura naturale dei pazienti, occupandosi non solo del difetto parodontale ma anche e soprattutto del paziente nella sua integrità.



19-21 giugno 2025

Diagnosi e prognosi del paziente ammalato di parodontite e stesura del piano di trattamento

SESSIONE TEORICA

- Cenni di anatomia e istologia del parodonto
- Screening della malattia parodontale (PSR) e corretta impostazione dei processi clinici all'interno dello studio
- Classificazione delle malattie parodontali: staging e grading del paziente
- La prima visita: un momento fondamentale nel percorso di cura del paziente
- Elementi di base della comunicazione: come costruire una relazione
- La documentazione del caso clinico

- Quali esami strumentali? Radiologia 2D e 3D
- Analisi del rischio parodontale
- Assegnazione della prognosi: la principale responsabilità del parodontologo
- Dalla terapia delle lesioni alla cura del paziente ammalato di parodontite
- Obiettivi della terapia parodontale: il controllo dei fattori di rischio locali e sistemici
- La terapia causale e le sue due fasi
- Scelta della strumentazione: strumenti meccanici, manuali e polveri
- Farmaco-terapia parodontale:

agenti anti-placca, antinfiammatori e antibiotici locali o sistemici

- La visita di rivalutazione e l'impostazione della terapia correttiva
- La terapia parodontale di supporto: il ruolo del team

SESSIONE PRATICA

- Conoscere e saper affilare lo strumentario parodontale per svolgere la terapia causale
- Imparare come sondare correttamente il parodonto del paziente





18-19 luglio 2025

Dalla chirurgia conservativa alla chirurgia ossea resettiva: indicazioni cliniche e tecniche chirurgiche

SESSIONE TEORICA

Gestione del paziente malato di parodontite

- La tasca parodontale: difetti sovra ossei e infra ossei
- Anatomia ossea positiva e anatomia inversa
- Definizione e classificazione dei crateri ossei
- Definizione e classificazione delle lesioni interradicolari
- Ri-definire una anatomia ossea positiva: limiti e compromesso
- Il disegno del lembo parodontale: gengivectomia a bisello interno
- Lembi mucosi e muco-periostali
- Tecniche chirurgiche conservative

- Tecniche di chirurgia ossea: osteoplastica e ostectomia
- Gestione del cratere osseo
- Tecnica di conservazione delle fibre
- Approccio palatino alla chirurgia ossea
- Chirurgia ossea nei settori ad alta valenza estetica
- Tecniche di sutura: punto semplice interrotto, suture continue e tecnica a materassaio esterno, materassaio misto e ancoraggio periostale
- Gestione della guarigione della ferita parodontale: rimozione delle suture e controllo della guarigione
- Come guarisce un intervento resettivo? quale costo biologico? quali pregi e quali criticità?
- I difetti interradicolari e gestione resettiva degli stessi

Gestione del paziente sano che necessita di allungamento di corona clinica

- Indicazioni all'allungamento di corona clinica
- Biomeccanica del pilastro: cosa deve sapere il chirurgo?
- Dalla ampiezza biologica al concetto di tessuto di attacco sopracrestale
- Il tessuto gengivale sopracrestale: una dimensione su base genetica
- Allungamento di corona clinica a fini estetici: eruzione passiva alterata e asimmetrie dei margini gengivali
- Analisi pre-chirurgica del paziente candidato all'allungamento di corona clinica: fenotipo parodontale, sondaggio e bone sounding



- Disegno del lembo e gestione del tessuto osseo
- Come cambia la tecnica dal restauro protesico a quello adesivo
- Tempi di guarigione e gestione dei provvisori
- Estrusioni forzate associate alla chirurgia di allungamento di corona.



SESSIONE PRATICA

- Eseguire una chirurgia ossea resettiva (chirurgia live da parte del relatore)

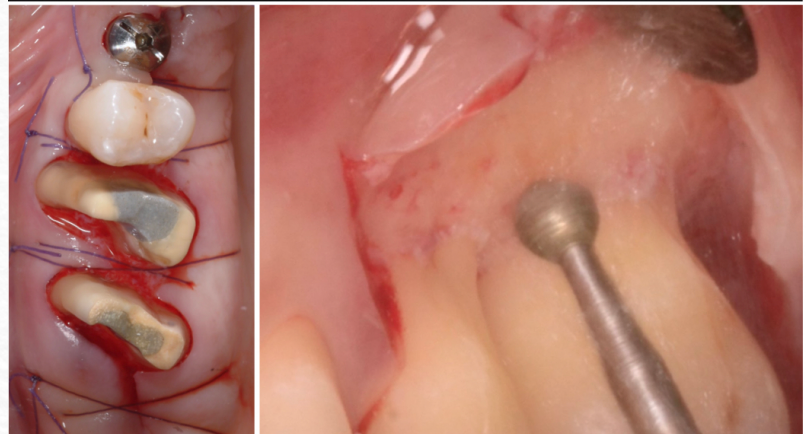

5-6 settembre 2025

La ricostruzione dei tessuti parodontali: una terapia rigorosa in casi selezionati

SESSIONE TEORICA

Gestione del paziente malato di parodontite

- Riparazione o rigenerazione della lesione parodontale?
- Obiettivi della terapia di chirurgia ricostruttiva
- Classificazione dei difetti intra-ossei
- Rigenerazione parodontale guidata: materiali da innesto e scelta delle barriere
- Importanza del concetto di “compartimentalizzazione” della ferita
- La preparazione del paziente alla chirurgia ricostruttiva
- Analisi pre-chirurgica: fattori relativi al paziente, fattori relativi al dente e fattori relativi al difetto

- Come disegnare correttamente l'incisione in relazione alle caratteristiche del difetto
- Tecniche di preservazione delle papille
- La gestione del difetto: dalla degranulazione alla decontaminazione della superficie radicolare
- Tecniche di sutura e punti a materasso interno
- Gestione del postoperatorio: dalla rimozione delle suture alla prima rivalutazione clinica
- Come comportarsi di fronte a una complicanza post-chirurgica
- Come guarisce la ferita parodontale dopo chirurgia ricostruttiva

- Amelogenine e rigenerazione parodontale indotta: un cambio di paradigma
- La riduzione della invasività chirurgica
- Tecniche combinate, quando sono indicate

SESSIONE PRATICA

- Eseguire una chirurgia ossea ricostruttiva (chirurgia live da parte del relatore)



3-4 ottobre 2025

La chirurgia plastica parodontale: problematiche funzionali e/o estetiche

SESSIONE TEORICA

- La mancanza di tessuto cheratinizzato: indicazioni all'intervento
- La recessione radicolare: dalla classificazione di Miller a quella di Cairo fino alla più recente di Cortellini e Bissada
- Indicazioni alla copertura di radice
- I difetti delle aree edentule: classificazione di Seibert
- Disegno del lembo peduncolato: il lembo avanzato coronalmente
- Come eseguire correttamente il rilascio periostale del lembo
- Innesti epitelio connettivali e innesti connettivali (applicazioni cliniche)
- Tecniche a tunnel

- Aumenti di volume delle aree edentule
- Tecniche di prelievo dal palato
- Tecniche di prelievo dalla tuberosità mascellare
- Tecniche di sutura: suture sospese ancorate al periostio e punti a materasso interno

SESSIONE PRATICA

- Esercitazione da parte dei partecipanti su mandibole di maiale

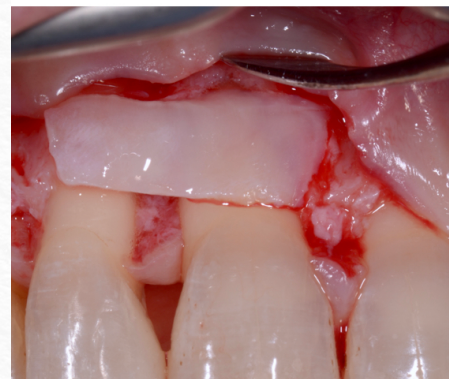

14-15 novembre 2025

Sinergie parodonto-protetiche nella gestione del paziente di stadio IV: ripristino funzionale ed estetico
(in collaborazione con il Dott. Giacomo Ori)

SESSIONE TEORICA

- Approfondimento diagnostico e impostazione del piano di trattamento
- Stabilizzazione della struttura dentale: quando e come intervenire precocemente
- Traumatismo occlusale e sua corretta gestione
- Rivalutazione protesico parodontale e presentazione del piano di terapia
- La selezione dei pilastri protesici
- Valutazione delle necessarie correzioni funzionali ed estetiche
- Sequenza e ordine della terapia
- Tecniche chirurgiche additive e sottrattive
- Gestione del margine del restauro pre-protetico
- La preparazione del pilastro protesico
- Obiettivi parodontali del pilastro protesico: come realizzarli?
- La tecnica di preparazione intra-operatoria
- Le separazioni e/o resezioni radicolari, gestione chirurgica e protesica dei pilastri
- Tempi di guarigione delle ferite e gestione dei provvisori
- La finalizzazione protesica
- Importanza del concetto di mantenimento e di mantenibilità del paziente parodonto-protetico



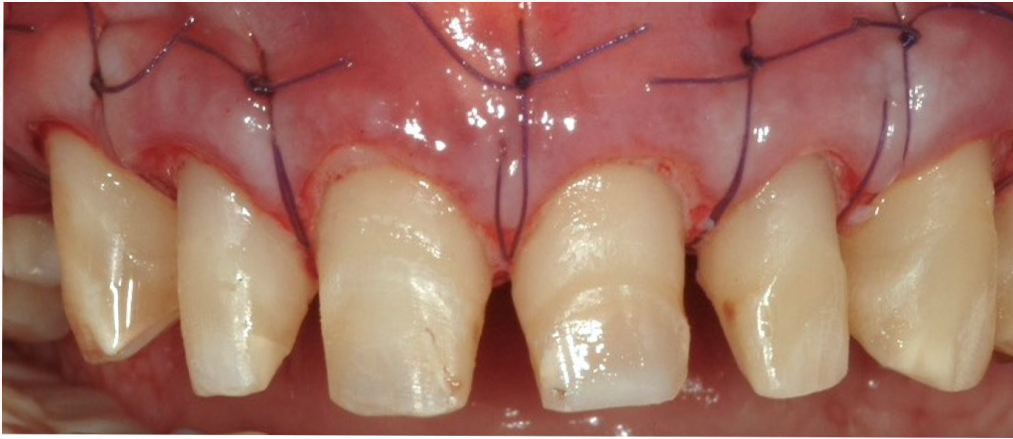

| Diego **CAPRI**

Laurea con lode in Odontoiatria e Protesi Dentaria presso l'Università degli Studi di Bologna nel 1996.

Nel 2001 consegue il Certificate of Advanced Graduate Study in Periodontology presso la Boston University - Henry M. Goldman School of Dental Medicine.

E' diplomate dell'American Board of Periodontology (ABP), socio attivo della Società Italiana di Parodontologia e Implantologia (SIdP), socio attivo della Italian Academy of Osseointegration (IAO), socio attivo della Italian Academy of Esthetic Dentistry (IAED) e della European Academy of Esthetic Dentistry (EAED).

Viene eletto Segretario Culturale della sezione provinciale ANDI di Bologna nel 2015.

E' co-autore di pubblicazioni su riviste internazionali. Relatore in Italia ed all'estero nel campo della parodontologia e dell'implantologia.

E' autore del capitolo sulla gestione dei tessuti molli periimplantari del libro "Practical Periodontal Plastic Surgery" edito dalla Blackwell Munksgaard.

Esercita la sua professione limitatamente alla parodontologia ed implantologia presso lo studio odontoiatrico associato COBE DENTAL a Casalecchio di Reno (Bologna).



Iscrizione

Quota (pagabile a rate)

- » **€5.500,00** + iva 22% per *il corso completo*
- » **€5.000,00** + iva 22% per *iscrizione combinata in 2 o più*
- » **€1.200,00** + iva 22% per *igienisti - solo modulo 1*
- » **€1.000,00** + iva 22% per *igienisti iscritti in 2 o più - solo modulo 1*

Modalità di pagamento

Bonifico a favore di:

Intercontact Srl

IBAN: IT88R0306913304100000063595

Banca Intesa Sanpaolo

Info e iscrizione

SUL NOSTRO SITO WEB
www.fradeanieducation.com

o al link diretto
bit.ly/corso_parodontologia

La sede

Dental Trey Fiumana

Via B. Partisani 3

Tel. 0543 929111



Dental Trey è lieta di dare il benvenuto a tutti i partecipanti mettendo a disposizione la sede e offrendo ai partecipanti i coffee break.

Consigliamo di collegarsi al sito www.dentaltrey.it per le informazioni di viaggio e alberghiere.



